

## BORSA İSTANBUL

BİST 100 endeksi günü %0,42 yükselişle 8.945,80 puandan tamamladı. BİST 100 endeksi gün içinde en düşük 8.915,61 en yüksek ise 8.954,21 seviyesinden işlem gördü. Toplam işlem hacmi ise 36,9 milyar TL düzeyinde gerçekleşti.

En fazla işlem gören sektör endeksi 14,3 milyar TL ile BİST SINAI endeksi olurken, en fazla değer kazanan sektör endeksi %2,34 ile BİST FIN. KİR. FAKTORİNG endeksi oldu. En fazla değer kaybeden sektör endeksi ise -%1,02 ile BİST SİGORTA endeksi oldu.

XU100 endeksi içerisinde işlem gören 65 hissenin fiyatı yükselirken, 33 hissenin fiyatı düşmüştür. 2 hissenin ise fiyatı değişmemiştir .

Borsa İstanbul'un toplam işlem hacmi bir önceki işlem gününe göre %55,83 düşüyle (-46,6 milyar TL) 36,9 milyar TL oldu. 5 günlük ortalama işlem hacmi 68,3 milyar TL düzeyinde gerçekleşirken son gün işlem hacmi ortalamaya göre %46,04 düşüş kaydetmiştir.

## PİYASA GÜNDEMİ

Bugünden itibaren veri akışı artıyor. ABD ekonomisi için %3'lük büyüme, düşük işsizlik oranı, tüm zamanların en yüksekindeki hisse senedi piyasaları ve hala %2'nin üzerinde bulunan enflasyonun olduğu ortamda Fed'in bundan sonraki hamleleri için açıklanacak veriler patika belirleyici olacak. Bu kapsamda, TSİ 15:15'te ADP istihdam raporu, 15:30'da GSYİH verisi takip edilecek. Yarın çekirdek PCE deflatörü ile Cuma günü de Ekim ayı tarım dışı istihdam verileri piyasaların odağına giriyor. Euro Bölgesi için bugün Almanya/TÜFE ve Euro Bölgesi/GSYİH verisi öne çıkarken İngiltere'de ise bütçe ile ilgili atılacak adımlar takip edilecek.

Yurtiçinde ise Cuma günü S&P/Türkiye için not değerlendirmesi ve Pazartesi günü ise TÜİK/TÜFE verisi izlenecek. 3.çeyrek bilanço sezonu devam ediyor. Bu kapsamda bugün kapanış sonrasında ADEL, AKSA, AKGRT, BIGCH, GARAN ve TKNSA gibi şirketlerin bilançolarını açıklaması bekleniyor. Özellikle GARAN bilançosu piyasa açısından kritik öneme sahip olur. BİST100 endeksinde ise EMA-20 ortalaması 9015 bölgesinden geçiyor. Bu nedenle 9000 sınırına yaklaşan endeks için EMA-20 ortalaması yön belirleyici olarak izlenebilir.

## DÖVİZ PİYASASI

	Son	Gün %	Haf.%	Ay %
USDTRY	34,3021	-0,01	0,19	0,39
EURTRY	37,0802	-0,04	0,03	-2,85
GBPTRY	44,4779	-0,17	-0,04	-2,73
EURUSD	1,0814	0,16	0,00	-3,14
GBPUSD	1,2973	0,03	-0,09	-2,99

## DÖVİZ SEPETLERİ

	Son	Gün %	Haf. %	Ay %
Döviz Sepeti	35,6139	-	-0,20	-1,40
Dolar Endeksi (DXY)	104,2490	-0,07	0,28	3,82

## TAHVİL PİYASASI

Tahvil Faizleri	Son	Ö.Gün	Ö.Haf.	Ö.Ay
TL Referans Faiz	48,7%	48,8%	49,3%	50,6%
Türkiye 2 Yıllık	41,3%	40,6%	38,8%	37,1%
Türkiye 10 Yıllık	24,8%	24,5%	24,5%	24,6%
Almanya 10 Yıllık	2,3%	2,3%	2,3%	2,1%
ABD 2 Yıllık	4,1%	4,1%	4,0%	3,6%
ABD 10 Yıllık	4,3%	4,3%	4,2%	3,8%
ABD10y 2y Farkı	13,2bp	13,4bp	15,3bp	14,1bp

## EMTİA PİYASASI

Emtia	Son	Gün %	Haf. %	Ay %
Altın Ons	2.742,3	-0,21	0,83	3,16
Gümüş Ons	33,7	-0,13	-0,31	6,47
Brent	71,6	-5,18	-2,84	-0,41
Gram Altın	3.024,3	-0,21	1,02	3,48

## BORSA İSTANBUL ENDEKSLERİ

Performans	Kapanış	İşlem Hacmi	Gün %	Haf. %	Ay %	Yb %
BİST-100	8.946	24.557.990.992	0,4	3,4	-8,5	19,8
BİST-30	9.911	15.513.189.340	0,3	3,4	-9,0	23,6
BİST Sanayi	12.151	14.299.190.788	0,7	3,2	-5,9	5,4
BİST Banka	12.114	3.503.196.056	-0,2	2,6	-16,8	39,0
BİST Tüm	10.320	36.869.801.268	0,5	3,3	-7,5	20,3
Son ve Önceki Dönem		Son	Ö. Haf	Ö. Ay	Yılbaşı	Ö. Yıl
Yab.Takas Oranları (%)		37,56	37,47	38,28	37,95	36,38

## BİST 100 ENDEKSİ

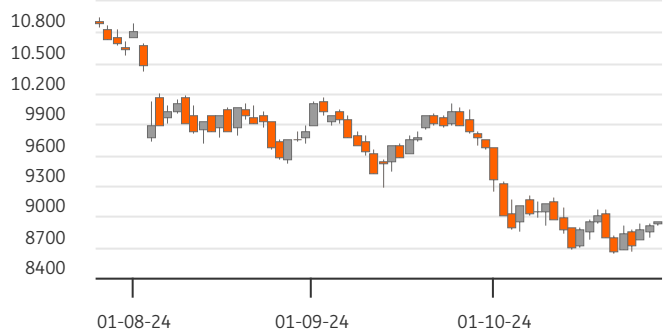

## BİST-100 EN ÇOK DÜŞENLER

	Değ.%	Kapanış	Hacim		Hacim	Kapanış	Değ.%
ARCLK	-5,38	131,90	421,6	ALTNY	772	90,10	4,22
ANSGR	-1,69	81,40	87,1	GESAN	332	43,90	6,40
AEFES	-1,43	192,80	181,1	CWENE	282	180,80	6,23
AGHOL	-1,20	287,50	39,3	SMRTG	231	38,82	2,48
CCOLA	-1,18	50,10	124,7	ALFAS	228	54,10	4,44

## BİST-100 PARA GİRİŞİ

## BİST-100 EN ÇOK YÜKSELENLER

	Değ. %	Kapanış	Hacim		Hacim	Kapanış	Değ. %
EGEEN	10,00	11.140,00	116,0	THYAO	1.956	278,00	0,72
EUPWR	9,99	34,12	396,9	EREGL	1.017	47,86	0,97
KONYA	6,60	7.062,50	219,7	TUPRS	988	149,00	1,98
GESAN	6,40	43,90	332,3	ISCTR	925	11,79	-0,34
CWENE	6,23	180,80	281,9	AKBNK	822	49,96	-0,04

## BİST-100 HACMİ EN YÜKSEKLER

	Değ. %	Kapanış	Hacim		Hacim	Kapanış	Değ. %
BİST-100		2022/12	2023/12	2024/09	3 Yıl Ort	Cari	
F/K Oranı		6,07	9,44	10,62	8,7%	9,49	
PD/DD Oranı		1,55	1,26	2,12	1,6%	1,83	
Net Kar Marjı		10,3%	12,1%	10,8%	11,1%	23,9	
Aktif Karlılığı		6,1%	4,6%	4,1%	4,9%	9,0	
Özsermaye Karlılığı		32,7%	22,2%	23,0%	26,0%	26,5	

Endeks ve Döviz Sözleşmeleri	Gün %	Açık Pozis. (AP)	AP Değ.
F_XU0301024	0,34	218.739	1.144
F_XAUUSD1024	-0,30	39.947	997
F_USDTRY1024	-0,25	758.576	1.889
F_EURUSD1024	-0,14	20.952	-79
F_EURTRY1024	-0,33	6.854	-109

Ülke	Endeks	Kapanış	Gün %	Haf.%	Ay %
ABD	S&P 500	5.824	0,3%	-0,5%	1,5%
	DOW 30	42.388	0,6%	-1,3%	0,2%
	NASDAQ	18.567	0,3%	0,1%	2,5%
Fransa	CAC40	7.557	0,8%	0,3%	-3,0%
Almanya	DAX	19.532	0,3%	0,4%	0,3%
İngiltere	FTSE	8.286	0,4%	-0,4%	-0,4%
Japonya	NIKKEI 225	38.606	1,8%	-0,9%	-3,1%



## BİST ENDEKSLERİ DESTEK DİRENÇ - HAREKETLİ ORTALAMA - PERFORMANS TABLOSU

Endeks	Kapanış	Destekler		Pivot	Dirençler		Hareketli Ortalamalar			Performans			
		Destek 2	Destek 1		Direnç 1	Direnç 2	5 HO	20 HO	50 HO	Gün. %	Haf. %	Aylık %	Yıllık %
XU100	8.945,80	8.899,94	8.922,87	8.938,54	8.961,47	8.977,14	8.856,08	8.933,35	9.458,88	0,4%	3,4%	-8,5%	16,1%
XU050	7.932,71	7.894,68	7.913,69	7.928,02	7.947,03	7.961,36	7.859,58	7.949,43	8.406,74	0,4%	3,2%	-9,0%	19,0%
XU030	9.911,48	9.864,70	9.888,09	9.908,66	9.932,05	9.952,62	9.814,08	9.933,37	10.468,41	0,3%	3,4%	-9,0%	23,5%
XUSIN	12.150,99	12.054,06	12.102,52	12.126,76	12.175,22	12.199,46	11.989,43	11.985,75	12.697,93	0,7%	3,2%	-5,9%	-2,8%
XUMAL	10.087,85	10.033,30	10.060,58	10.080,13	10.107,41	10.126,96	9.998,23	10.235,16	10.746,45	0,3%	3,1%	-11,7%	26,2%
XBANK	12.113,88	12.025,74	12.069,81	12.132,43	12.176,50	12.239,12	12.076,67	12.641,14	13.385,74	-0,2%	2,6%	-16,8%	50,4%

## BİST 30 HİSSELERİ DESTEK DİRENÇ - HAREKETLİ ORTALAMA - PERFORMANS TABLOSU

Hisse	Kapanış	Destekler		Pivot	Dirençler		Hareketli Ortalamalar			Performans			
		Destek 2	Destek 1		Direnç 1	Direnç 2	5 HO	20 HO	50 HO	Gün. %	Haf. %	Aylık %	Yıllık %
AKBNK	49,96	49,51	49,74	50,04	50,27	50,57	49,73	52,99	56,98	0,0%	3,1%	-21,4%	68,6%
ALARK	89,55	87,55	88,55	89,35	90,35	91,15	87,42	86,22	91,49	0,8%	6,0%	-5,0%	-14,2%
ASELS	60,20	59,73	59,97	60,43	60,67	61,13	60,25	58,36	58,00	-1,1%	4,5%	1,6%	44,0%
ASTOR	79,60	74,67	77,13	78,97	81,43	83,27	74,94	70,88	75,28	2,8%	17,8%	2,0%	-36,4%
BIMAS	472,75	467,92	470,33	473,67	476,08	479,42	467,10	469,29	520,39	-0,5%	6,1%	-4,3%	74,3%
DOAS	214,80	211,87	213,33	215,07	216,53	218,27	214,12	212,83	218,64	-0,4%	0,6%	-3,3%	1,2%
EKGYO	10,15	9,80	9,97	10,11	10,28	10,42	9,87	9,94	11,07	2,8%	7,0%	-16,9%	51,5%
ENKAI	47,92	47,45	47,69	47,89	48,13	48,33	47,87	46,03	47,21	0,1%	4,4%	5,7%	61,2%
EREGL	47,86	47,17	47,51	47,73	48,07	48,29	47,12	48,58	48,69	1,0%	0,7%	-9,0%	26,0%
FROTO	1.004,00	990,67	997,33	1.006,67	1.013,33	1.022,67	1.005,20	944,00	928,81	-1,1%	4,3%	7,8%	27,1%
GARAN	110,00	108,93	109,47	110,53	111,07	112,13	111,14	114,60	114,42	-1,1%	1,3%	-10,6%	134,2%
HEKTS	3,64	3,59	3,61	3,64	3,66	3,69	3,61	3,82	4,07	0,8%	1,1%	-15,5%	-54,6%
ISCTR	11,79	11,72	11,76	11,82	11,86	11,92	11,70	12,24	12,92	-0,3%	4,5%	-16,6%	35,6%
KCHOL	172,40	171,27	171,83	172,87	173,43	174,47	172,74	176,39	181,25	-0,3%	1,0%	-7,9%	29,0%
KONTR	44,04	42,13	43,09	43,97	44,93	45,81	42,67	41,03	44,50	1,6%	8,5%	0,3%	-48,2%
KOZAL	20,90	20,37	20,63	20,81	21,07	21,25	20,57	20,43	22,89	1,1%	4,2%	-11,6%	-9,0%
KRDMD	24,52	24,20	24,36	24,54	24,70	24,88	24,50	25,59	24,71	0,3%	-2,7%	-8,4%	-3,0%
MGROS	417,50	403,50	410,50	414,00	421,00	424,50	407,45	422,86	465,80	2,3%	3,5%	-9,8%	20,7%
PETKM	18,94	18,77	18,85	18,95	19,03	19,13	18,80	19,33	21,71	0,5%	1,7%	-16,7%	-5,7%
PGSUS	238,50	235,70	237,10	238,80	240,20	241,90	238,80	233,02	233,28	0,9%	-0,4%	-2,5%	63,9%
SAHOL	85,80	84,20	85,00	85,40	86,20	86,60	83,31	87,22	91,00	0,8%	8,6%	-15,0%	62,2%
SASA	3,93	3,88	3,91	3,93	3,96	3,98	3,90	3,98	4,33	0,5%	0,8%	-8,2%	-26,2%
SISE	39,96	39,36	39,66	39,82	40,12	40,28	39,34	39,33	41,05	1,2%	2,9%	-6,4%	-18,2%
TCELL	87,70	86,60	87,15	88,00	88,55	89,40	87,43	86,44	92,45	-0,1%	2,6%	-9,0%	75,4%
THYAO	278,00	274,33	276,17	278,08	279,92	281,83	274,05	270,54	284,77	0,7%	3,2%	-4,9%	28,0%
TOASO	195,70	187,57	191,63	193,97	198,03	200,37	195,18	194,36	214,46	3,1%	1,0%	-11,4%	-16,6%
TTKOM	46,20	45,41	45,81	46,43	46,83	47,45	46,53	46,15	48,71	-0,9%	1,0%	-9,2%	129,6%
TUPRS	149,00	146,33	147,67	148,33	149,67	150,33	146,16	148,85	151,50	2,0%	3,0%	-6,1%	22,9%
ULKER	124,40	123,20	123,80	125,00	125,60	126,80	123,54	126,79	140,37	-0,4%	1,6%	-13,5%	66,9%
YKBNK	24,76	24,55	24,65	24,83	24,93	25,11	24,59	25,97	28,67	-0,2%	2,7%	-19,6%	45,0%





## BİST 30 HİSSELERİ TEMEL VERİLER

Hisse	Çarpanlar		Piy.Değ.(Mn USD)		Karlılık				Büyüme			Borç.	YP
	F/K	PD/DD	Cari	Son Bilanço Dönemi	Aktif Karlılık	Özser. Karlılık	FAVÖK Marjı	Net Kar Marjı	Net Satış Çeyrek	FAVÖK Çeyrek	Net Kar Çeyrek	Net Borç /FAVÖK	Net Poz. (Mn USD)
AKBNK	5,39	1,12	7.598	9.396	1,7%	15,7%	-	28,8%	-5,3%	-	-17,3%	-	519
ALARK	22,61	0,79	1.139	1.424	-2,2%	-3,4%	8,2%	8,7%	29,8%	-	-	-	-121
ASELS	30,01	2,21	8.029	7.925	3,9%	7,1%	23,2%	9,2%	13,0%	0,8%	-12,0%	1,68	733
ASTOR	15,35	4,81	2.323	2.894	7,8%	11,3%	34,0%	12,8%	-17,9%	-0,2%	6,8%	-0,66	51
BIMAS	15,18	3,24	8.396	10.076	6,1%	15,2%	3,3%	4,1%	-2,9%	-24,2%	7,6%	1,81	-6
DOAS	3,81	0,97	1.382	1.768	9,1%	15,4%	13,4%	5,1%	5,3%	9,2%	-38,2%	0,37	-28
EKGYO	-	0,52	1.128	1.124	0,5%	1,2%	18,1%	5,9%	115,1%	138,0%	4,9%	-1,15	-
ENKAI	13,22	1,18	8.409	7.520	4,2%	5,4%	25,1%	26,9%	29,9%	100,0%	35,6%	-5,36	434
EREGL	8,96	0,74	4.899	5.493	3,2%	5,6%	9,3%	1,6%	-3,5%	-28,8%	-81,7%	2,91	79
FROTO	7,77	4,03	10.305	12.010	7,5%	27,4%	6,6%	5,6%	-20,7%	-35,5%	-38,6%	2,80	-2.038
GARAN	4,72	1,65	13.513	14.374	2,3%	19,2%	-	47,2%	24,2%	-	0,9%	-	849
HEKTS	-	3,79	897	985	-4,8%	-17,2%	-16,7%	-59,2%	-16,7%	-	-	-	-89
ISCTR	4,22	1,03	8.621	12.065	1,2%	11,8%	-	50,2%	-14,9%	-	7,5%	-	-173
KCHOL	11,60	0,92	12.787	17.513	0,1%	0,5%	5,5%	0,0%	6,8%	-28,4%	-88,8%	2,23	203
KONTR	38,92	6,89	837	1.004	6,4%	26,6%	22,4%	17,9%	76,6%	202,3%	-13,7%	4,72	-11
KOZAL	-	2,69	1.958	2.079	-1,1%	-1,2%	28,4%	-1,9%	-34,3%	-30,6%	-	-3,03	-8
KRDMD	20,77	0,62	560	748	-3,6%	-6,6%	4,3%	-8,4%	-16,4%	-69,0%	-	-0,01	-486
MGROS	13,98	1,66	2.211	2.922	2,4%	7,6%	5,3%	0,9%	13,2%	378,3%	-55,1%	-0,52	49
PETKM	3,02	0,78	1.404	1.678	3,0%	6,6%	3,1%	9,0%	4,2%	28.798,3%	79,3%	47,75	-1.180
PGSUS	5,94	2,00	3.488	3.470	0,3%	1,1%	30,4%	15,0%	52,8%	583,2%	-	3,88	-610
SAHOL	-	0,70	5.271	6.172	-0,4%	-4,1%	8,3%	-1,0%	2,2%	-28,4%	-	0,50	724
SASA	5,35	1,70	4.975	7.228	9,7%	23,4%	17,9%	19,1%	-5,3%	-17,3%	-82,0%	8,49	-2.468
SISE	10,75	0,73	3.580	4.682	1,7%	3,8%	5,6%	5,7%	-5,0%	-30,8%	-7,0%	6,26	28
TCELL	9,93	1,27	5.643	6.739	2,6%	6,1%	47,5%	8,7%	4,3%	6,6%	1,7%	0,81	-237
THYAO	2,11	0,69	11.221	12.974	3,6%	9,0%	18,6%	16,6%	24,2%	119,8%	338,5%	1,85	-7.708
TOASO	10,06	2,45	2.862	5.176	6,2%	15,5%	11,4%	5,4%	-34,9%	-44,1%	-57,7%	-0,04	261
TTKOM	7,61	1,31	4.729	5.147	1,5%	3,6%	38,6%	4,3%	9,0%	22,2%	25,6%	1,38	-31
TUPRS	6,17	1,24	8.397	9.710	1,8%	3,6%	6,7%	2,6%	6,3%	25,0%	1.341,0%	-0,78	47
ULKER	6,52	1,90	1.344	1.913	6,0%	24,0%	19,2%	8,2%	-28,0%	-33,0%	-46,4%	1,88	-268
YKBNK	3,41	1,14	6.117	8.694	1,0%	10,8%	-	20,2%	-7,9%	-	-31,1%	-	235

## TEMETTÜ TAKVİMİ

Kod	Piyasa Değeri (Bin TL)	Net Kar (Bin TL)	Brüt Tem. Tutarı (Bin TL)	Tem. Dağ. Oranı	Hisse Başına Brüt Tutar	Hisse Başına Net Tutar	Tem. Verimi	Tem. Dağıtım Tarihi	Tem. Ödeme Kalan Gün	Tem. Ödeme Bilgisi
AGYO	1.896.048,00	21.401,51	26.334	4,05%	0,10	0,10	1,39%	30.10.2024	1	30.10.2024
PCILT	2.278.237,50	221.562,55	100.000	32,27%	0,84	0,76	4,39%	30.10.2024	1	30.10.2024
EYGYO	1.444.000,00	728,74	23.759	10,53%	0,12	0,12	1,65%	31.10.2024	2	Taksit : 31.10.2024 - 30.09.2024
TTRAK	71.848.016,25	5.104.690,10	9.000.000	70,91%	89,94	80,95	12,53%	08.11.2024	10	08.11.2024
ACSEL	1.210.479,93	1.020,80	2.144	5,99%	0,20	0,18	0,18%	12.11.2024	14	12.11.2024
DGNMO	3.220.000,00	175.892,08	100.000	13,92%	0,29	0,26	3,11%	20.11.2024	22	20.11.2024
FROTO	352.313.640,00	15.702.728,00	20.194.871	41,17%	57,55	51,80	5,73%	22.11.2024	24	22.11.2024
ASELS	274.512.000,00	6.141.716,00	510.000	7,00%	0,11	0,10	0,19%	25.11.2024	27	25.11.2024
AYEN	7.764.450,00	298.520,57	1.021.688	91,05%	3,68	3,31	13,16%	29.11.2024	31	Taksit : 29.11.2024 - 31.10.2024 - 30.09.2024 - 29.08.2024 - 31.07.2024 - 01.07.2024
TCELL	192.940.000,00	5.760.328,00	6.276.998	50,00%	2,85	2,57	3,25%	05.12.2024	37	05.12.2024



## ŞİRKETLERDEN HABERLER

YYLGD	28.10.2024 20:02 Yayla Agro Gıda Sanayi Ve Ticaret A.Ş. faaliyet raporu <a href="#">Haberin Devamı</a>
TUKAS	28.10.2024 18:15 Tukaş Gıda Sanayi ve Ticaret A.Ş. Payların Geri Alınmasına İlişkin Bildirim <a href="#">Haberin Devamı</a>
POLTK	28.10.2024 18:14 Politeknik Metal Sanayi Ve Ticaret A.Ş. 3Ç 2024 Ara Dönem Faaliyet Raporu <a href="#">Haberin Devamı</a>
PEHOL	28.10.2024 18:01 Pera Yatırım Holding A.Ş. 2024 3. Çeyrek Faaliyet Raporu <a href="#">Haberin Devamı</a>
TRILC	28.10.2024 14:58 Türk İlaç ve Serum Sanayi A.Ş. Faaliyet Raporu <a href="#">Haberin Devamı</a>
YIGIT	28.10.2024 14:26 Yiğit Akü Malzemeleri Nakliyat Turizm İnşaat Sanayi ve Ticaret A.Ş. Sermaye Arttırımından Elde Edilen Fonun Kullanım Yerine İlişkin Rapor Hakkında <a href="#">Haberin Devamı</a>
YIGIT	28.10.2024 14:25 Yiğit Akü Malzemeleri Nakliyat Turizm İnşaat Sanayi ve Ticaret A.Ş. 01.01.2024-30.09.2024 Dönemine İlişkin Faaliyet Raporu <a href="#">Haberin Devamı</a>
FENER	28.10.2024 14:18 Fenerbahçe Futbol A.Ş. Kar Dağıtımı Yapılmaması Hakkında <a href="#">Haberin Devamı</a>
FENER	28.10.2024 14:07 Fenerbahçe Futbol A.Ş. Olağan Genel Kurulun Tescili Hk <a href="#">Haberin Devamı</a>
YGGYO	28.10.2024 13:38 Yeni Gimat Gayrimenkul Yatırım Ortaklığı A.Ş. Payların Geri Alınmasına İlişkin Bildirim <a href="#">Haberin Devamı</a>
VRGYO	28.10.2024 13:27 Vera Konsept Gayrimenkul Yatırım Ortaklığı A.Ş. 01.01.2024-30.09.2024 Hesap Dönemi Faaliyet Raporu <a href="#">Haberin Devamı</a>
GEDİK	28.10.2024 13:10 Gedik Yatırım Menkul Değerler A.Ş. 28.10.2024 tarihli pay geri alım işlemleri <a href="#">Haberin Devamı</a>
LKMNH	28.10.2024 12:52 Lokman Hekim Engürüsağ Sağlık Turizm Eğitim Hizmetleri ve İnşaat Taahhüt A.Ş. Hisse Geri Alımı <a href="#">Haberin Devamı</a>
FORMT	28.10.2024 10:12 Formet Metal Ve Cam Sanayi A.Ş. Pay Alım Satım Bildirimi <a href="#">Haberin Devamı</a>
GLYHO	28.10.2024 09:34 Global Yatırım Holding A.Ş. Pay Alım Satım Bildirimi <a href="#">Haberin Devamı</a>
IEYHO	28.10.2024 08:58 Işıklar Enerji Ve Yapı Holding A.Ş.,Çemaş Döküm Sanayi A.Ş. Pay alımı hk.da <a href="#">Haberin Devamı</a>
CEMAS	28.10.2024 08:44 Çemaş Döküm Sanayi A.Ş. Pay Alım Satım Bildirimi <a href="#">Haberin Devamı</a>
TUPRS	28.10.2024 08:30 Tüpraş, Türkiye Petrol Rafinerileri A.Ş. İstanbul Havalimanı Jet Yakıtı Tedarik İhalesi <a href="#">Haberin Devamı</a>
TKFEN	27.10.2024 20:08 Tekfen Holding A.Ş. Payların Geri Alınmasına İlişkin Bildirim <a href="#">Haberin Devamı</a>
ALCTL	26.10.2024 19:57 Alcatel Lucent Teletaş Telekomünikasyon A.Ş. ALCTL 2024 yılı 3.Çeyrek Faaliyet Raporu <a href="#">Haberin Devamı</a>



## ING Yatırım Menkul Değerler A.Ş.

**Unvan** : ING Yatırım Menkul Değerler A.Ş.  
**Adres** : Reşit Paşa Mahallesi Eski Büyükdere Cad. No:8 Kat:10 34467 Sarıyer/İstanbul  
**E-Posta** : ingyatirim@ingyatirim.com.tr  
**Tel** : 0850 222 0 600

## YASAL UYARI

Bu Bülten; bir veya daha fazla sermaye piyasası aracı veya bunları ihraç eden ortaklıklar ve kuruluşlar ile piyasa eğilimleri hakkında, belirli bir kişiye veya mali durumları, risk ve getiri tercihleri benzer nitelikteki bir gruba yönelik olmamak kaydıyla, ING Yatırım Menkul Değerler A.Ş. müşterilerine ve/veya dağıtım kanallarına yönelik olarak ING Yatırım Menkul Değerler A.Ş.'nin anlaşmalı olduğu dışarıdan hizmet sağlayıcı kuruluşlar tarafından hazırlanmakta olup, Bu Bülten içerisinde sunulan bilgi, analiz, veri ve yorumlar yatırım danışmanlığı faaliyeti kapsamında değildir. Bu Bülten; genel nitelikte yorum ve tavsiye sunulması amacıyla, sermaye piyasası araçlarının mevcut veya gelecekteki fiyat veya değerlerine ilişkin araştırmalardan veya diğer bilgilerden yararlanılarak genel yatırım tavsiyesi olarak hazırlanmaktadır. Yatırım danışmanlığı hizmeti, yetkili kuruluşlar tarafından kişilerin risk ve getiri tercihleri dikkate alınarak kişiye özel sunulmakta olup, genel yatırım tavsiyeleri ise kişiye özel olmayan yatırım stratejileri veya tavsiyeleri içermektedir. Bu sebeple, Bu Bülten içerisinde sunulan bilgi, analiz, veri ve yorumlar mali durumunuz ile risk ve getiri tercihlerinize uygun olmayabileceği gibi, sadece Bu Bülten'e dayanılarak yatırım kararı verilmesi beklentilerinize uygun sonuçlar doğurmayabilir.

